



Ohlerich Speicher App. 32

inkl. WLAN

Ohlerich
SPEICHER

Hafenurlaub · Wismar

Stockholmer Straße 20, 23966 Hansestadt Wismar
max. 4 Personen, Wohnfläche ca. 48 qm



In exponierter Lage, direkt an der Spitze des Alten Hafens in Wismar, liegt ein außergewöhnliches Bauwerk, der Ohlerich Speicher. Dieser ehemalige Getreidespeicher bietet Ihnen heute exklusive Ferienappartements in besonderer und einzigartiger Atmosphäre.

Der historische Ohlerich Speicher verbindet denkmalgeschützte Architektur mit modernen Lifestyle. Die insgesamt 48 hochwertig eingerichteten Appartements versprechen Ihnen ein einzigartiges Wohngefühl im stilvollen Ambiente! Dabei ist die Vergangenheit trotz des neuen maritimen Flairs gegenwärtig geblieben und zeigt sich in voller Pracht!

Umgeben von weiteren Bauten der Wismarer Speicherstadt verfügen Sie von jedem Appartement aus über spektakuläre Aussichten auf den Hafen, die Wismarer Bucht oder die schöne Altstadt.

Schlafen am Hafen. Im 5. Obergeschoss erwartet Sie eine hochwertige, maritim eingerichtete 2-Zimmer Kajüte mit moderner Küche. Nach einem spannenden Tag in der Weltkulturerbe Stadt Wismar oder am nahen Ostseestrand genießen Sie Ihre gemütliche Ferienwohnung mit Blick auf die direkt vor der Wohnung liegende historische Kogge Wissemara und dem Hafen.



Durch die Spitzenlage residieren Sie direkt zwischen der Wismarer Bucht und der malerischen Altstadt, welche auch zum UNESCO Welterbe zählt. Sie erreichen daher zahlreiche Restaurants, gemütliche Cafe's, Geschäfte und Kultureinrichtungen in nur wenigen Gehminuten.

Somit wird Ihr Aufenthalt im Ohlerich Speicher zu einem unverwechselbarem Erlebnis, in äußerst reizvoller Lage, welches Sie nicht missen sollten!

Eine Waschmaschine und ein Trockner stehen gegen eine Gebühr für Sie zur Verfügung.

Öffentlichen Pkw-Stellplätze (ab 4,00 € pro Tag) befinden sich in ca. 200 m Entfernung.



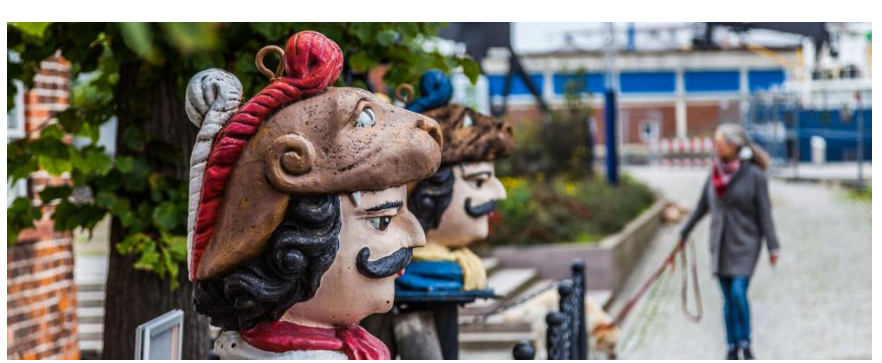
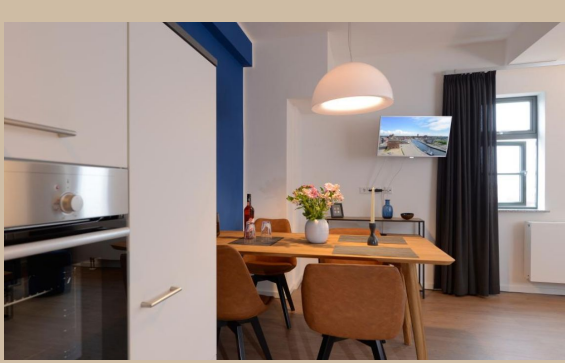

Zeitraum 2025			
bis	allg.	3 Pers.	4 Pers.
17.04.25	100,00 €	110,00 €	120,00 €
22.04.25	125,00 €	135,00 €	145,00 €
28.05.25	100,00 €	110,00 €	120,00 €
01.07.25	125,00 €	135,00 €	145,00 €
01.09.25	145,00 €	155,00 €	165,00 €
15.09.25	125,00 €	135,00 €	145,00 €
01.10.25	100,00 €	110,00 €	120,00 €
05.10.25	125,00 €	135,00 €	145,00 €
23.12.25	100,00 €	110,00 €	120,00 €
26.12.25	125,00 €	135,00 €	145,00 €

Zeitraum 2026			
bis	allg.	3 Pers.	4 Pers.
04.01.26	145,00 €	155,00 €	165,00 €
02.04.26	100,00 €	110,00 €	120,00 €
07.04.26	125,00 €	135,00 €	145,00 €
13.05.26	100,00 €	110,00 €	120,00 €
01.07.26	125,00 €	135,00 €	145,00 €
01.09.26	145,00 €	155,00 €	165,00 €
15.09.26	125,00 €	135,00 €	145,00 €

Der Mietpreis beinhaltet die komplette Bettwäsche- und Handtuchausstattung für 2 Gäste. Bei Buchungen unter 3 Tagen wird ein Kurzbucheraufschlag von 50 € erhoben. Einschließlich der Kosten für Strom, Wasser, Heizung und Endreinigung. Die Buchungsgebühr beträgt 20 €. Haustiere nicht gestattet. RAUCHEN NICHT GESTATTET.