



# Ohlerich Speicher App. 08

WLAN

Ohlerich  
SPEICHER

Hafenurlaub · Wismar

Stockholmer Straße 20, 23966 Hansestadt Wismar  
max. 4 Personen, Wohnfläche ca. 51 qm



In exponierter Lage, direkt an der Spitze des Alten Hafens in Wismar, liegt ein außergewöhnliches Bauwerk, der Ohlerich Speicher. Dieser ehemalige Getreidespeicher bietet Ihnen heute exklusive Ferienappartements in besonderer und einzigartiger Atmosphäre. Der historische Ohlerich Speicher verbindet denkmalgeschützte Architektur mit modernem Lifestyle. Die insgesamt 48 hochwertig eingerichteten Appartements versprechen Ihnen ein einzigartiges Wohlgefühl in stilvollem Ambiente! Dabei ist die Vergangenheit trotz des neuen maritimen Flairs gegenwärtig geblieben und zeigt sich in voller Pracht.

Umgeben von weiteren Bauten der Wismarer Speicherstadt haben Sie von jedem Appartement aus spektakuläre Aussichten auf den Hafen, die Wismarer Bucht oder die schöne Altstadt.

Durch die Spitzenlage residieren Sie direkt zwischen der Wismarer Bucht und der malerischen Altstadt, welche auch zum UNESCO Welterbe zählt. Sie erreichen zahlreiche Restaurants, gemütliche Cafés, Geschäfte und Kultureinrichtungen in nur wenigen Gehminuten.

Im modern und ansprechend eingerichteten, ca. 51 m<sup>2</sup> großen Appartement 08 in der zweiten Etage werden Sie sich wohlfühlen! Das helle und freundliche Wohnzimmer lädt zum Verweilen ein. Die komplett ausgestattete Einbauküche lässt keine Wünsche offen. Lassen Sie sich nach einer entspannten Nacht im Schlafzimmer mit seinem bequemen Boxspringbett von der Morgensonne wecken und starten Sie ausgeschlafen in den Tag! Zwei weitere Personen finden auf der bequemen Schlafcouch im Wohnzimmer Platz zum Schlafen. Ein komfortables Bad mit Dusche trägt zur Wohlfühlatmosphäre bei. Genießen Sie den Komfort und die angenehme Atmosphäre! Fühlen Sie sich wie zu Hause!

Eine Waschmaschine und ein Trockner stehen gegen eine Gebühr für Sie zur Verfügung.

Ihren PKW können Sie in unmittelbarer Umgebung auf öffentlichen Parkplätzen oder im nahegelegenen Parkhaus abstellen.

Ihr Aufenthalt im Ohlerich Speicher wird zu einem unverwechselbaren Erlebnis, in äußerst reizvoller Lage, zu jeder Jahreszeit!

Die Hansestadt Wismar möchte den Alten Hafen von Wismar noch attraktiver für Sie gestalten, daher kann es in der Nachbarschaft zum Ohlerich Speicher gelegentlich zu Baustellentätigkeiten kommen.

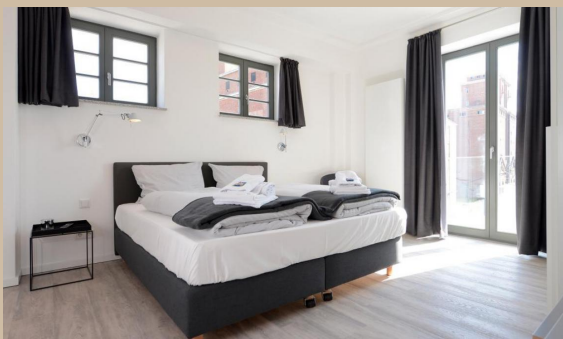

Zeitraum 2021			
bis	allg.	3 Pers.	4 Pers.
23.12.21	79,00 €	89,00 €	99,00 €
26.12.21	99,00 €	109,00 €	119,00 €

Zeitraum 2022			
bis	allg.	3 Pers.	4 Pers.
03.01.22	119,00 €	129,00 €	139,00 €
14.04.22	79,00 €	89,00 €	99,00 €
19.04.22	99,00 €	109,00 €	119,00 €
25.05.22	79,00 €	89,00 €	99,00 €
01.07.22	99,00 €	109,00 €	119,00 €
01.09.22	119,00 €	129,00 €	139,00 €
15.09.22	99,00 €	109,00 €	119,00 €
30.09.22	79,00 €	89,00 €	99,00 €
04.10.22	99,00 €	109,00 €	119,00 €
23.12.22	79,00 €	89,00 €	99,00 €
26.12.22	99,00 €	109,00 €	119,00 €

Zeitraum 2023			
bis	allg.	3 Pers.	4 Pers.
03.01.23	119,00 €	129,00 €	139,00 €
06.04.23	79,00 €	89,00 €	99,00 €
11.04.23	99,00 €	109,00 €	119,00 €
17.05.23	79,00 €	89,00 €	99,00 €
01.07.23	99,00 €	109,00 €	119,00 €
01.09.23	119,00 €	129,00 €	139,00 €
15.09.23	99,00 €	109,00 €	119,00 €

Der Mietpreis beinhaltet die komplette Bettwäsche- und Handtuchausstattung für 2 Gäste. Bei Buchungen unter 3 Tagen wird ein Kurzbucheraufschlag von 40€ erhoben. Einschließlich der Kosten für Strom, Wasser, Heizung und Endreinigung. Die Buchungsgebühr beträgt 15€. Haustiere nicht gestattet. RAUCHEN NICHT GESTATTET.



[www.ferienvermietung-online.de](http://www.ferienvermietung-online.de)  
[info@ferienvermietung-online.de](mailto:info@ferienvermietung-online.de)