



Linde

Lindenstraße 53, 23942 Groß Schwansee
max. 4 Personen, Wohnfläche ca. 74 qm



Nur ca. 500 m zum schönen Natursandstrand von Groß Schwansee wohnen Sie in dieser ruhigen gemütlichen hellen Maisonetteferienwohnung, deren Balkon eine herrliche Sicht auf die Lübecker Bucht von Herbst bis frühem Frühjahr bietet.

Die einladende und freundlich ausgestattete Maisonettewohnung (OG und DG) bietet Ihnen guten Komfort und eine großzügige Raumaufteilung.

Sie verfügt über zwei separate Schlafzimmer, jeweils mit eigenem Duschbad, für max. vier Erwachsene. Im Dachgeschoss befindet sich zusätzlich zum Doppelbett noch ein Einzelbett. Die voll ausgestattete Küche ist im Wohn- und Essbereich ansprechend integriert. Das Obergeschoss ist hell gefliest und verfügt über eine Fußbodenheizung.

Die schöne Lage dieser Ferienwohnung in herrlicher naturnaher Umgebung lädt zu jeder Jahreszeit zu Wanderungen und Radtouren u.a. nach Travemünde und im Klützer Winkel ein.

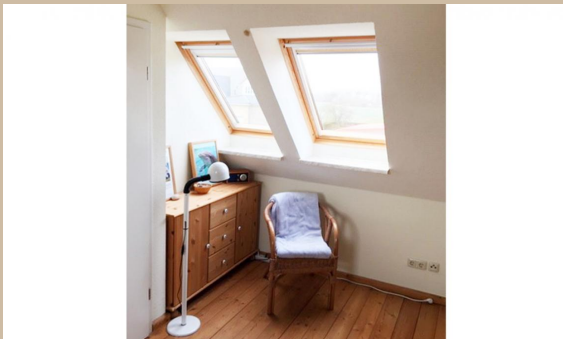

Das Wohnhaus befindet sich in ruhiger und naher Umgebung zum Schlossgut Groß Schwansee (u. a. mit Brasserie und Schlosspark mit altem Baumbestand) sowie dem "Café Blau", das angrenzend an den öffentlichen Spielplatz zu selbst gemachtem Kuchen einlädt.

Ein PKW Stellplatz im Carport steht Ihnen nahe des Hauses zur Verfügung, zu dem ein eigener Abstellraum (z.B. für Fahrräder, Strandsachen) gehört.

Willkommen in der Ferienwohnung Linde!



Zeitraum 2020						
bis	allg.		3 Pers.		4 Pers.	
	1.Tag inkl. ER	w. Tag	1.Tag inkl. ER	w. Tag	1.Tag inkl. ER	w. Tag
09.04.20	122,00 €	45,00 €	127,00 €	50,00 €	132,00 €	55,00 €
13.04.20	127,00 €	50,00 €	132,00 €	55,00 €	137,00 €	60,00 €
20.05.20	122,00 €	45,00 €	127,00 €	50,00 €	132,00 €	55,00 €
01.07.20	147,00 €	70,00 €	152,00 €	75,00 €	157,00 €	80,00 €
01.09.20	157,00 €	80,00 €	162,00 €	85,00 €	167,00 €	90,00 €
23.12.20	122,00 €	45,00 €	122,00 €	45,00 €	122,00 €	45,00 €
26.12.20	127,00 €	50,00 €	132,00 €	55,00 €	137,00 €	60,00 €



Zeitraum 2021						
bis	allg.		3 Pers.		4 Pers.	
	1.Tag inkl. ER	w. Tag	1.Tag inkl. ER	w. Tag	1.Tag inkl. ER	w. Tag
04.01.21	157,00 €	80,00 €	162,00 €	85,00 €	167,00 €	90,00 €
01.04.21	122,00 €	45,00 €	127,00 €	50,00 €	132,00 €	55,00 €

Bettwäsche (7 €) & Handtücher (9 €) pro Person auf Wunsch. Einschließlich der Kosten für Strom, Wasser und Heizung. Die Buchungsgebühr beträgt 10€. Haustiere nicht gestattet. RAUCHEN NICHT GESTATTET.